



[VOICI COMMENT BRANCHER VOS ÉQUIPEMENTS DANS VOTRE BATTERIE (BACKUP UPS 750)]

Afin d'éviter qu'une panne d'électricité endommage vos équipements, l'ordinateur, le moniteur, le routeur et / ou le commutateur (Switch) doivent être branchés dans le côté « Battery Backup ».



Le reste de vos équipements devrait être branché dans le côté « Surge Protection ». Ce côté de la batterie vous protège contre les fluctuations d'électricité.

Pour toute question, n'hésitez pas à contacter nos Services Techniques SOI : 514-762-1954 ou 1-866-660-6797

[TRUCS ET ASTUCES]

Comment assigner un assureur à un patient.

Certains de vos patients ont un assureur et un numéro de plan. Voyez comment entrer ses informations à son dossier.

Suivez les étapes au verso.

[ACHATS EN LIGNE]

SPÉCIAL DU MOIS

www.opto.com/b2b

Étiquettes pour dossiers patient. Boîte de 12 rouleaux*

Profitez de notre promotion sur les étiquettes dossier patient pour les imprimantes Seiko - SLP200, SLP420 et SLP440.

Boîte de 2 rouleaux d'étiquettes Seiko® blanches 3 1/2" x 1 1/8".
130 étiquettes par rouleau.



66\$**

* 6 petites boîtes de 2 rouleaux d'étiquettes chacune. Les rouleaux ne sont pas vendus séparément. Prix régulier : 75\$ par boîte de 12 rouleaux.

** Livraison et taxes en sus. Doit être commandé avant le 30 avril 2010.

LA COMMANDE EN LIGNE... C'EST VITE... C'EST PRATIQUE !

[À L'AGENDA]

Nous serons dans votre région très bientôt. Venez nous rencontrer. Il nous fera plaisir de vous présenter la toute dernière version d'Optosys®2.

16 avril	7 mai	29 mai
MAO, Winnipeg, Man.	OAO, Mississauga, Ont.	BCAO – AAO Optofair, Banff, Alb

[INSTALLATIONS OPTOSYS®2]

MARS 2010

Clinique Visuelle De Rimouski Inc.
 D^r Simon Labrecque
 Rimouski, Qc

Centre Visuel Fleury Inc.
 D^{re} Mélanie Sénéchal
 Montréal, Qc

COMMENT ASSIGNER UN ASSUREUR À UN PATIENT.

Pour assigner un assureur à un patient, vous devez être en mode modification. En bas à droite, cliquez sur la liste déroulante pour sélectionner l'assureur.

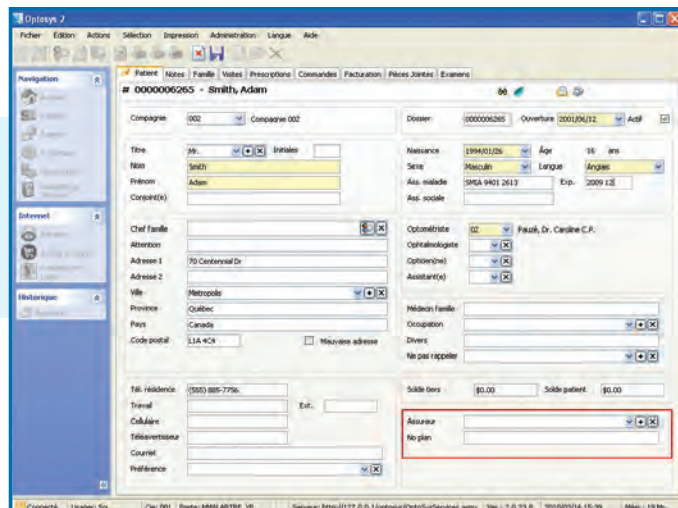

Si l'assureur désiré n'existe pas, cliquez sur le « + » pour l'ajouter.

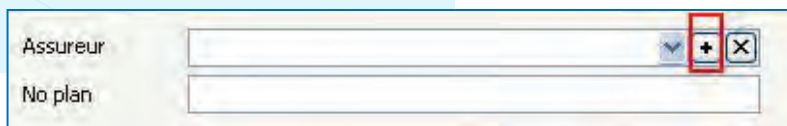

La fenêtre d'initialisation s'ouvrira et vous pourrez ajouter l'assureur.

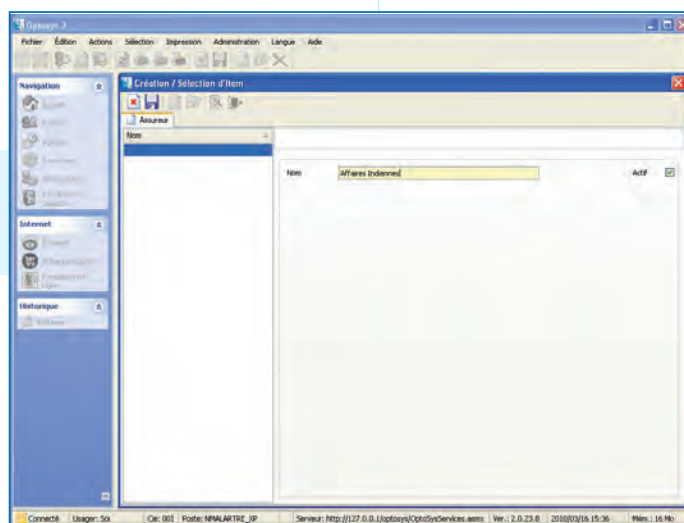

Lorsque vous enregistrez, il est sélectionné par défaut dans le dossier du patient. Il ne vous reste qu'à inscrire le numéro du plan et enregistrer le tout.