

# OPTOSYS<sup>®</sup> INFO

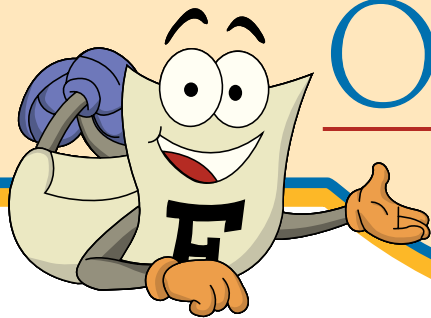

4, Place du Commerce, bureau 460 • Montréal (Québec) H3E 1J4  
• Tél.: (514) 762-2020 • Téléc.: (514) 762-9933 • www.optosys2.com



Le plus grand réseau d'optométristes au Canada  
www.opto.com

## TRUCS & ASTUCES

### Comment identifier une reprise de commande au laboratoire.

Vous venez de faire une reprise pour un patient et vous aimeriez pouvoir l'identifier parmi vos prescriptions.

*Suivez la démarche suggérée au verso.*

## B2B - Prenez le virage VERT grâce à Optique Westlab

### Fini les télécopies (fax) !

Voici la méthode écologique et rapide de placer vos commandes auprès du laboratoire Optique Westlab.

Pour obtenir plus d'information, contactez-nous au 514-762-1954 ou 1-866-660-6797.

**Westlab**  
optique ltée | optical ltd

## Spécial du mois

## Achats en ligne

[www.opto.com/b2b](http://www.opto.com/b2b)



### Casque Bluetooth BT2040 de Jabra<sup>1</sup>

Grâce à la technologie Bluetooth vous pourrez communiquer et conduire en toute sécurité sans être encombré par des fils. De plus, vous n'aurez jamais besoin de le charger. Une seule batterie vous donne 480 minutes d'autonomie en communication et 6 mois d'autonomie en veille.

# 15 \$\*

<sup>1</sup> Une batterie AAAA comprise.

\* Taxes en sus. Doit être commandé avant le 31 Mars 2009.

La commande en ligne... c'est vite...  
c'est pratique !

## À l'agenda

Nous serons dans votre région très bientôt. Venez nous rencontrer. Il nous fera plaisir de vous présenter la toute dernière version d'Optosys<sup>®</sup>2.

3 avril	17 avril	30 mai
OAO, Toronto, Ont.	MBAO, Winnipeg, Man.	Vision Institute, Sudbury, Ont.

## INSTALLATION OPTOSYS<sup>®</sup>2

Mars 2009

**Optique Pierre LaRue Inc.**  
Dre. Bénédicte Morisse  
Baie Comeau, Qc

# TRUCS & ASTUCES

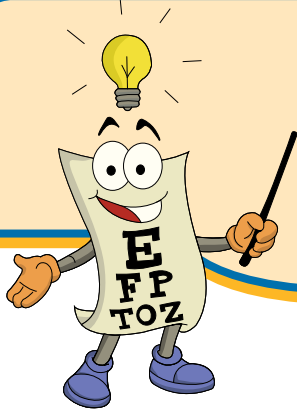

## Comment identifier une reprise

1. La première étape est de créer l'Utilisation dans le menu administration – Patient – Rx Lunettes.

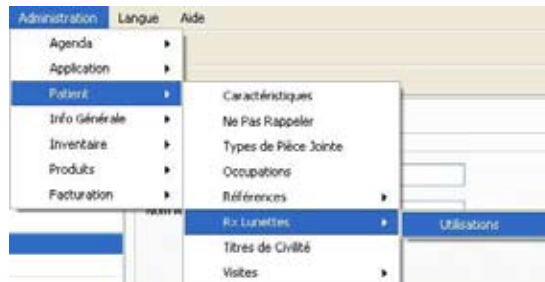

2. Dans la prescription lunette du patient, dans la section Lentille ophtalmique, spécifier l'utilisation « Reprise ».

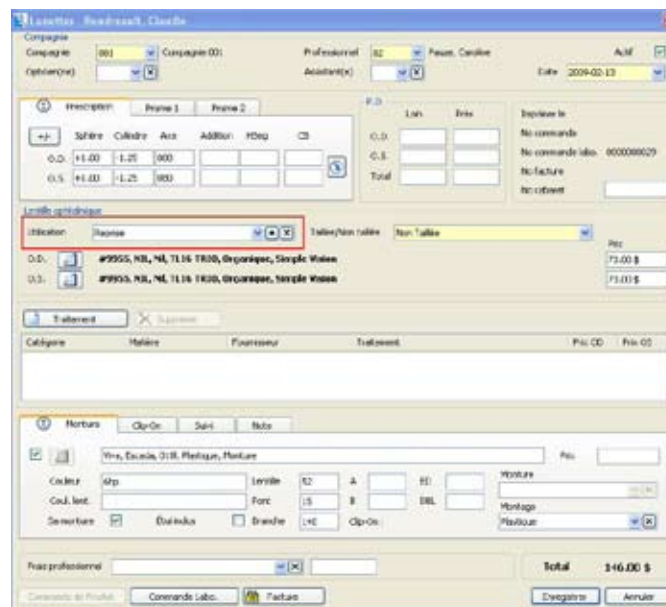

3. Dans l'onglet prescription du patient, l'utilisation est affichée dans la grille de l'historique de prescription.

Date	Ex OD	Ex OS	Lentille OD	Lentille OS	Morture	Utilisation	Lab.
2009-02-13 11:24	+1.00 -1.25 X 090	+1.00 -1.25 X 090	T,16 TR30	T,16 TR30	De montage	Reprise	
2009-02-13 11:17	+1.00 -1.25 X 086	+1.00 -1.25 X 086	T,16 TR30	T,16 TR30	018	Distance	

4. Une sélection basée sur cette utilisation peut être créée par la suite. Si vous avez besoin d'assistance, appelez-nous au 514-762-1954 ou 1-866-660-6797.