

Optosys® Info



Le plus grand réseau d'optométristes au Canada
www.opto.com

4, Place du Commerce, bureau 460, Montréal (Québec) H3E 1J4 Tél. : (514) 762-2020 Téléc. : (514) 762-9933 www.opto.com

Spécial du mois de novembre Achats en ligne

NOUVEAU FORMAT



**Op-Tags
Style SO830
de Arch Crown**

Disponible en blanc, rouge, bleu et argent

Ajoutez-les à votre panier
pour seulement 100 \$
le paquet de 1 000

**La commande en ligne...
c'est vite... c'est pratique!**

* Frais de transport en sus.

www.opto.com

Pour accéder au bulletin « Optovision » et obtenir les dernières nouvelles de SOI, il vous suffit de cliquer sur le bouton

Optovision

situé en haut à gauche lorsque vous êtes dans la section réservée aux membres.

Pour retourner à la section réservée aux membres lorsque vous êtes dans l'Optovision, il vous suffit de cliquer sur le logo SOI situé en haut à gauche de l'Optovision.



Le plus grand réseau d'optométristes au Canada
www.opto.com

Installations d'OPTOSYS².com

Octobre 2006

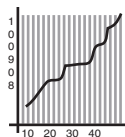

Humboldt Vision Centre
Nipawin, SK

R. Lambert Inc.
Mascouche, QC

R. Lambert Inc.
Terrebonne, QC

Clinique Opto. Jules Plante Inc.
Montréal, QC

TARIF 2007 OPTOSYS²

UTILISATEURS OPTOSYS² WINDOWS[®]

Licence serveur: 115 \$ par mois pour 36 mois
Licence utilisateur*: 10 \$ par mois pour 36 mois

☛ Transfert de données Optosys² Windows[®] inclus.

NOUVEAUX UTILISATEURS

Licence serveur: 150 \$ par mois pour 36 mois
Licence utilisateur*: 10 \$ par mois pour 36 mois

CONTRAT DE SERVICE:

145 \$ par mois pour 12 mois
Banque de 12 heures incluse.



TARIFS BANQUE D'HEURES

Nombre d'heures	Taux horaire	Total
1	70,00 \$	70,00 \$
15	69,00 \$	1 035,00 \$
30	68,00 \$	2 040,00 \$
45	67,00 \$	3 015,00 \$
60	66,00 \$	3 960,00 \$
75	65,00 \$	4 875,00 \$

Prendre note que Optosys² Windows[®] ne sera pas supporté sur Windows Vista[™].

- Tous les prix sont valides du 1^{er} janvier au 31 décembre 2007.
- Les frais de déplacement ne sont pas inclus.
- Le temps de formation n'est pas inclus.

*Un minimum d'une licence utilisateur requis.

SPÉCIAL

Économisez **5%** en réservant votre place avant le **15 décembre 2006** pour l'installation d'Optosys² à votre clinique avant le 31 mars 2007.

Trucs & Astuces OPTOSYS².com

Comment voir toutes les transactions reliées à un produit

Dans Optosys², un numéro d'item unique est assigné à chaque produit, ce qui vous permet de suivre toutes les transactions d'inventaire associées à un produit.

Voici comment faire :

- 1- Dans le menu « Actions », sélectionnez « Inventaire », puis « Recherche produit... » ou cliquez sur le bouton « Recherche produit » dans la barre d'outils (verso #1).
- 2- Dans la fenêtre de recherche, inscrivez le numéro ou la description du produit désiré.
- 3- Lancez la recherche en cliquant sur « Rechercher » (verso #2).
- 4- Si nécessaire, choisissez le détail du produit désiré.
- 5- Dans la fenêtre de détail du produit, cliquez sur le bouton « Transaction » situé dans le bas à gauche (verso #3).
- 6- Une fenêtre apparaîtra avec la liste de toutes les transactions effectuées pour ce produit (verso #4).

Pour voir une démonstration en ligne de cette fonctionnalité, visitez www.optosys2.com/formation.



Le logiciel de référence en optométrie...

Maintenant branché sur le monde !

Trucs & Astuces OPTOSYS².com

Comment voir toutes les transactions reliées à un produit

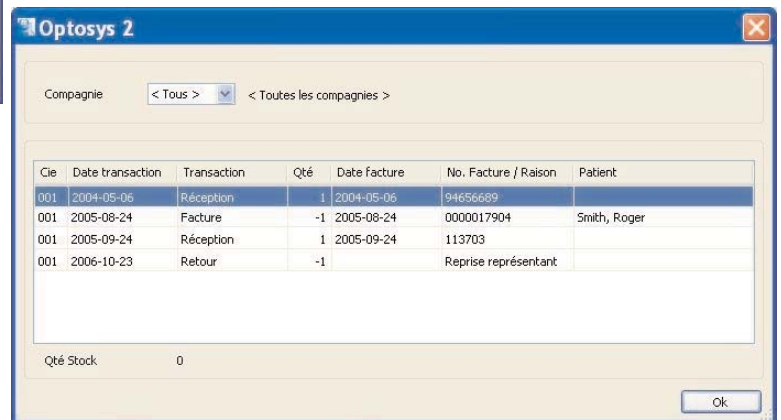
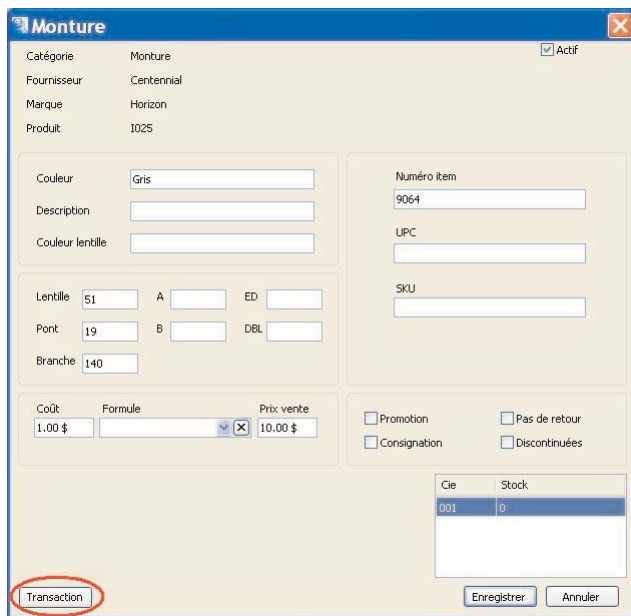
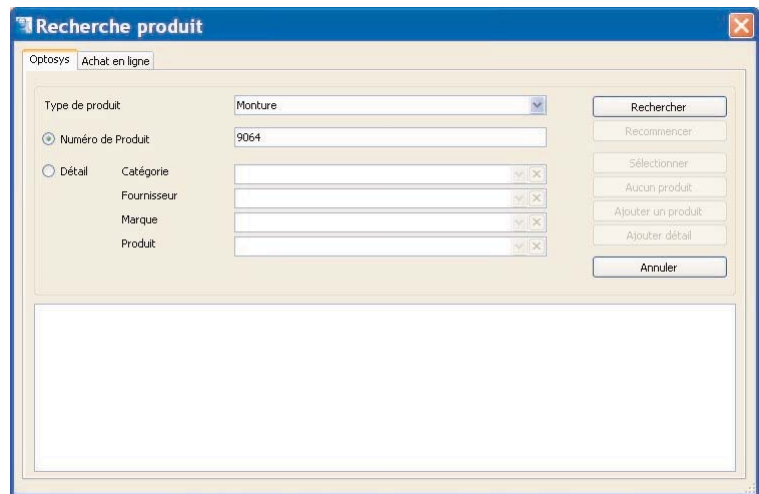
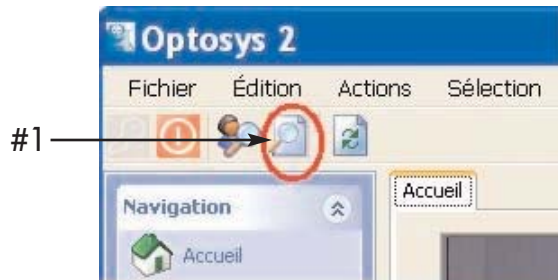

Vous avez des sujets à proposer, écrivez-nous : OptosysInfo@opto.com