

# Optosys® Info



Le plus grand réseau d'optométristes au Canada  
www.opto.com

4, Place du Commerce, bureau 460, Montréal (Québec) H3E 1J4 Tél. : (514) 762-2020 Téléc. : (514) 762-9933 www.opto.com

## Spécial du mois d'avril. Achat en ligne

Ajoutez-le à votre panier  
pour seulement  
359\$\*



Moniteur à écran plat  
Ultrasharp 17"  
DELL

[www.opto.com/b2b](http://www.opto.com/b2b)

La commande en ligne...  
c'est vite... c'est pratique.

\* Frais de transport en sus

## À l'agenda...

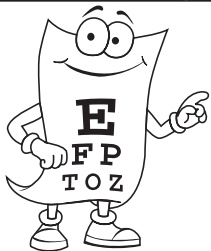

Pour tout savoir sur  
les effets spéciaux  
d'Optosys®2, venez  
rencontrer l'équipe  
informatique SOI au  
salon de votre  
région.

Hamilton, ON : 2 avril 2005  
Winnipeg, MB : 16 avril 2005  
Fredericton, NB : 27 mai 2005  
Ottawa, ON : 2 juillet 2005

OPTOSYS<sup>2</sup>  
.com

Le logiciel de référence en optométrie...  
Maintenant branché sur le monde !

## Installations d'OPTOSYS<sup>2</sup>

Mars 2005

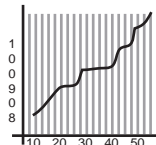

Carrefour Vision Inc.  
Thetford Mines, QC

Jean-Marie Houde, Optométriste  
Montréal, QC

Dr Lloyd J. Mah Optométriste Corp.  
Coquitlam, BC

## Attention aux logiciels espions !

La prudence est de mise lorsqu'on navigue sur Internet et qu'on télécharge des logiciels à partir de sites Web. Les menaces que constituent les virus et les pourriels sont désormais bien connues d'une majorité d'Internauts. Par contre, les logiciels espions ont su conserver un certain anonymat qui les sert bien... au détriment des Internauts qui en sont victimes.

### Qu'est-ce qu'un logiciel espion ?

Les logiciels espions (ou « espioniciels », de l'anglais spyware) sont téléchargés à votre insu et servent généralement à amasser de l'information sur l'usage que vous faites d'Internet (sites visités, recherches effectuées, etc.), à des fins le plus souvent publicitaires.

### Comment un logiciel espion peut-il être téléchargé à votre insu ?

Les logiciels de partage de fichiers sont infestés de logiciels espions en tous genres. Si vous utilisez ce type de logiciel pour télécharger des fichiers, des vidéos ou de la musique, il est probable qu'au moins un logiciel espion parvienne à infiltrer votre ordinateur.

**Navigation sur des sites peu sûrs :** sont particulièrement à risque les sites pour adultes, les sites de jeux de hasard (comme les casinos en ligne), et les sites de téléchargement en tous genres.

**Téléchargements imprudents :** des milliers de sites offrent des millions de fichiers à télécharger. Faites attention à ce que vous téléchargez ! Les partagiciels, économiseurs d'écran, thèmes et habillages (skins) et logiciels piratés (Warez) peuvent tous contenir des logiciels espions incorporés.

### Divers symptômes permettent de suspecter la présence d'un espioniciel :

- L'apparition de fenêtres publicitaires (" pop-ups ") à l'ouverture de votre ordinateur
- L'impossibilité de changer votre page d'accueil dans votre fureteur
- Votre fureteur vous redirige automatiquement vers des sites de recherche inconnus
- Ralentissement de votre PC
- Apparition subite de messages d'erreur, « plantage » du système
- L'utilisation de votre ligne téléphonique par un numéroteur (de l'anglais Dialer)



Source : InterConnexion

## Découvrez OPTOSYS<sup>2</sup> : Les pièces jointes

Dans Optosys®2, il est possible de lier des images ou des documents à un dossier patient. Il suffit d'aller sur l'onglet « Pièces jointes », de cliquer sur « Ajouter une image » et de choisir l'image ou le document désiré (verso 1).

Par défaut, l'application recherche des images de format « .jpg ». Vous pouvez aussi lier des images d'un autre format (.bmp, .gif, ...) ou des documents (.txt, .doc, .xls, ...) en sélectionnant « \*.\* » dans le type de fichiers de la fenêtre de sélection de l'image (verso 2). Pour chaque pièce jointe, vous pouvez indiquer une date, un type, un professionnel et une description.

Vous pouvez voir la liste des pièces jointes au dossier d'un patient sous différentes formes : liste, prévisualisation ou détails (verso 3). Pour ouvrir une pièce jointe, simplement faire un double-clic sur la pièce désirée et elle s'ouvrira dans le logiciel relié (verso 4).

De plus, les pièces liées à un dossier patient peuvent être consultées et/ou modifiées par les autres utilisateurs d'Optosys®2, qu'ils soient reliés au serveur par le réseau ou via Internet. ©

L'efficacité vous intéresse... contactez-nous !

# Découvrez Optosys<sup>®</sup> 2

1

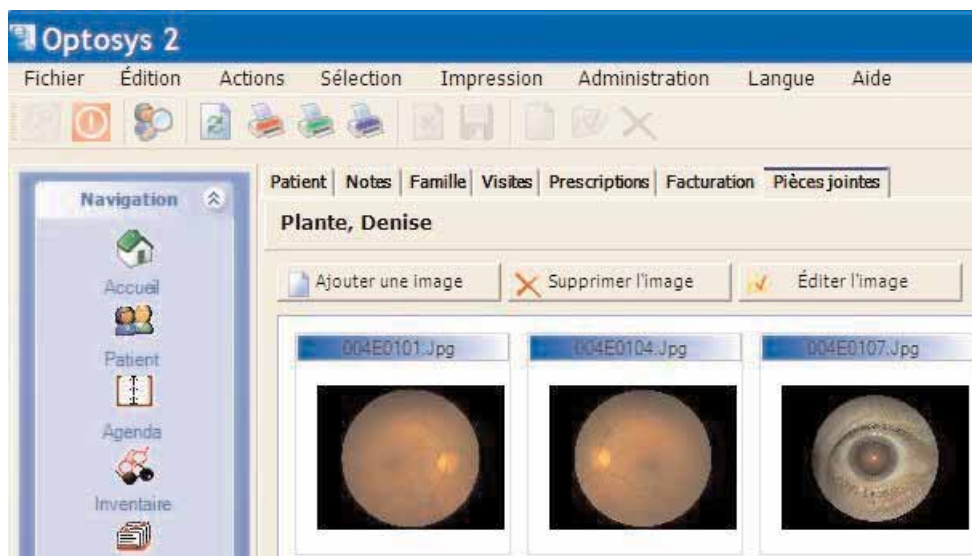

2



3



4

