

# TRUCS & ASTUCES

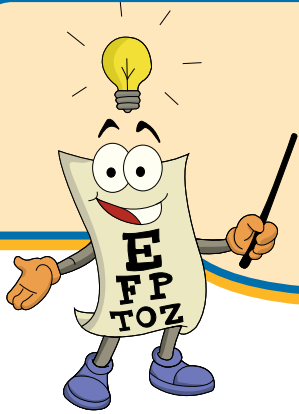

## Comment identifier une reprise

1. La première étape est de créer l'Utilisation dans le menu administration – Patient – Rx Lunettes.

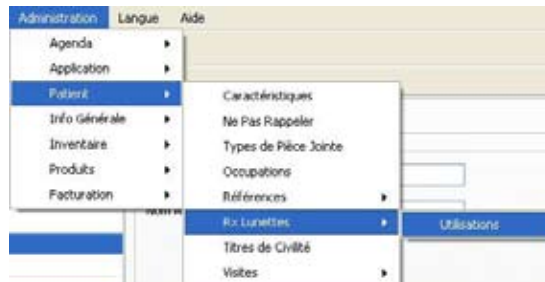

2. Dans la prescription lunette du patient, dans la section Lentille ophtalmique, spécifier l'utilisation « Reprise ».

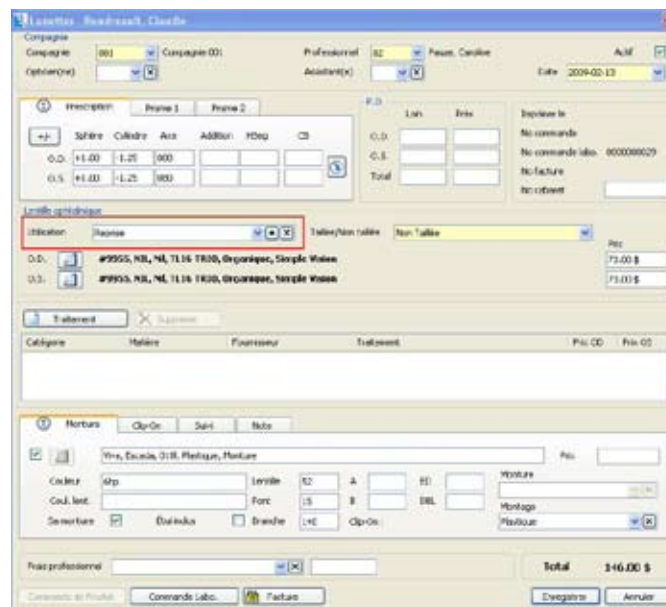

3. Dans l'onglet prescription du patient, l'utilisation est affichée dans la grille de l'historique de prescription.

Date	Ex OD	Ex OS	Lentille OD	Lentille OS	Morture	Utilisation	Lab.
2009-02-13 11:24	+1.00 -1.25 X 090	+1.00 -1.25 X 090	T,16 TR30	T,16 TR30	De montage	Reprise	
2009-02-13 11:17	+1.00 -1.25 X 086	+1.00 -1.25 X 086	T,16 TR30	T,16 TR30	018	Distance	

4. Une sélection basée sur cette utilisation peut être créée par la suite. Si vous avez besoin d'assistance, appelez-nous au 514-762-1954 ou 1-866-660-6797.