

COMMENT ASSIGNER UN ASSUREUR À UN PATIENT.

Pour assigner un assureur à un patient, vous devez être en mode modification. En bas à droite, cliquez sur la liste déroulante pour sélectionner l'assureur.

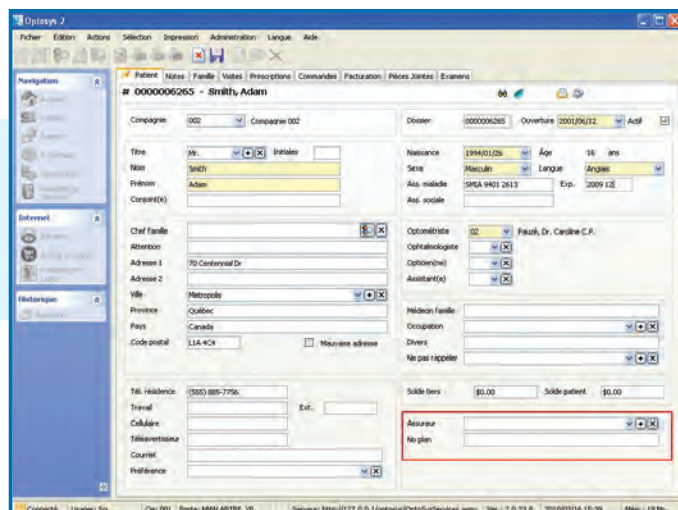

Si l'assureur désiré n'existe pas, cliquez sur le « + » pour l'ajouter.

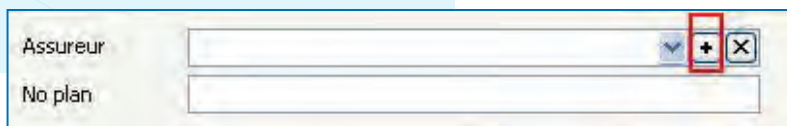

La fenêtre d'initialisation s'ouvrira et vous pourrez ajouter l'assureur.

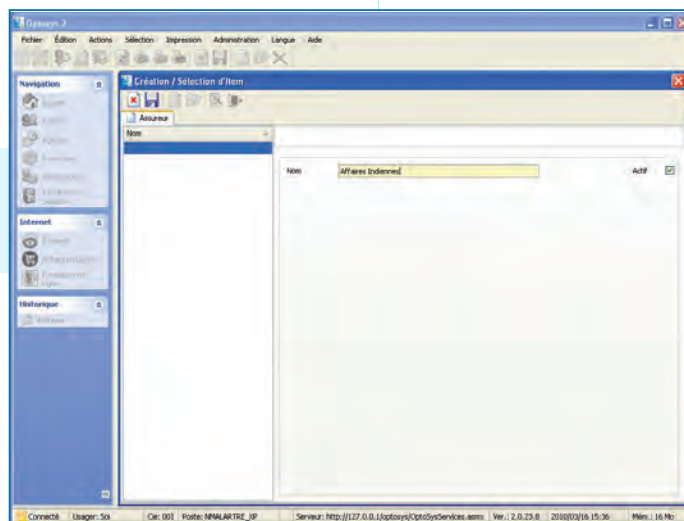

Lorsque vous enregistrez, il est sélectionné par défaut dans le dossier du patient. Il ne vous reste qu'à inscrire le numéro du plan et enregistrer le tout.